

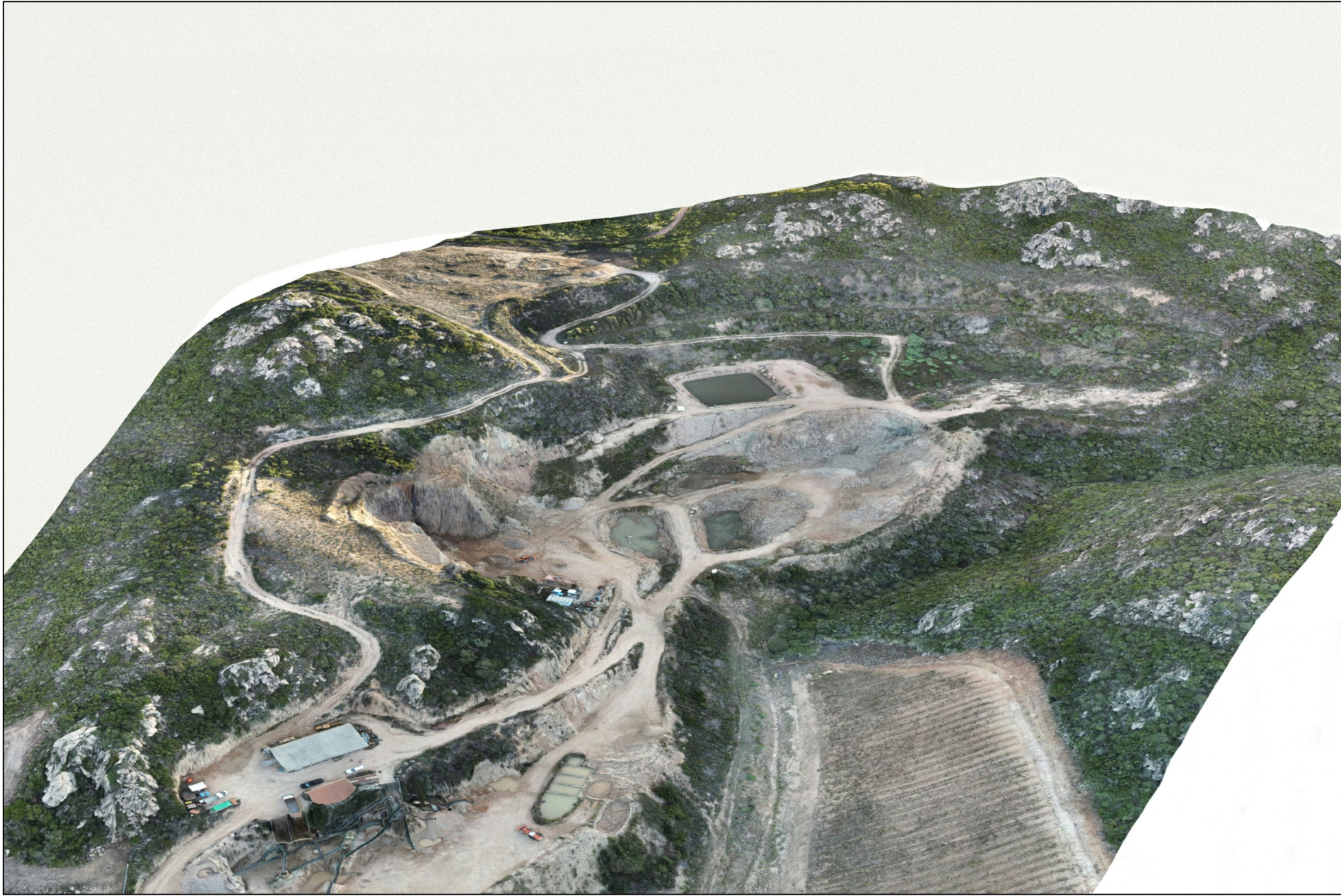

PUNTO DI VISTA 1 - STATO ATTUALE -



PUNTO DI VISTA 2 - STATO ATTUALE -



PUNTO DI VISTA 3 - STATO ATTUALE -



PUNTO DI VISTA 1 - STATO FINALE -



PUNTO DI VISTA 2 - STATO FINALE -

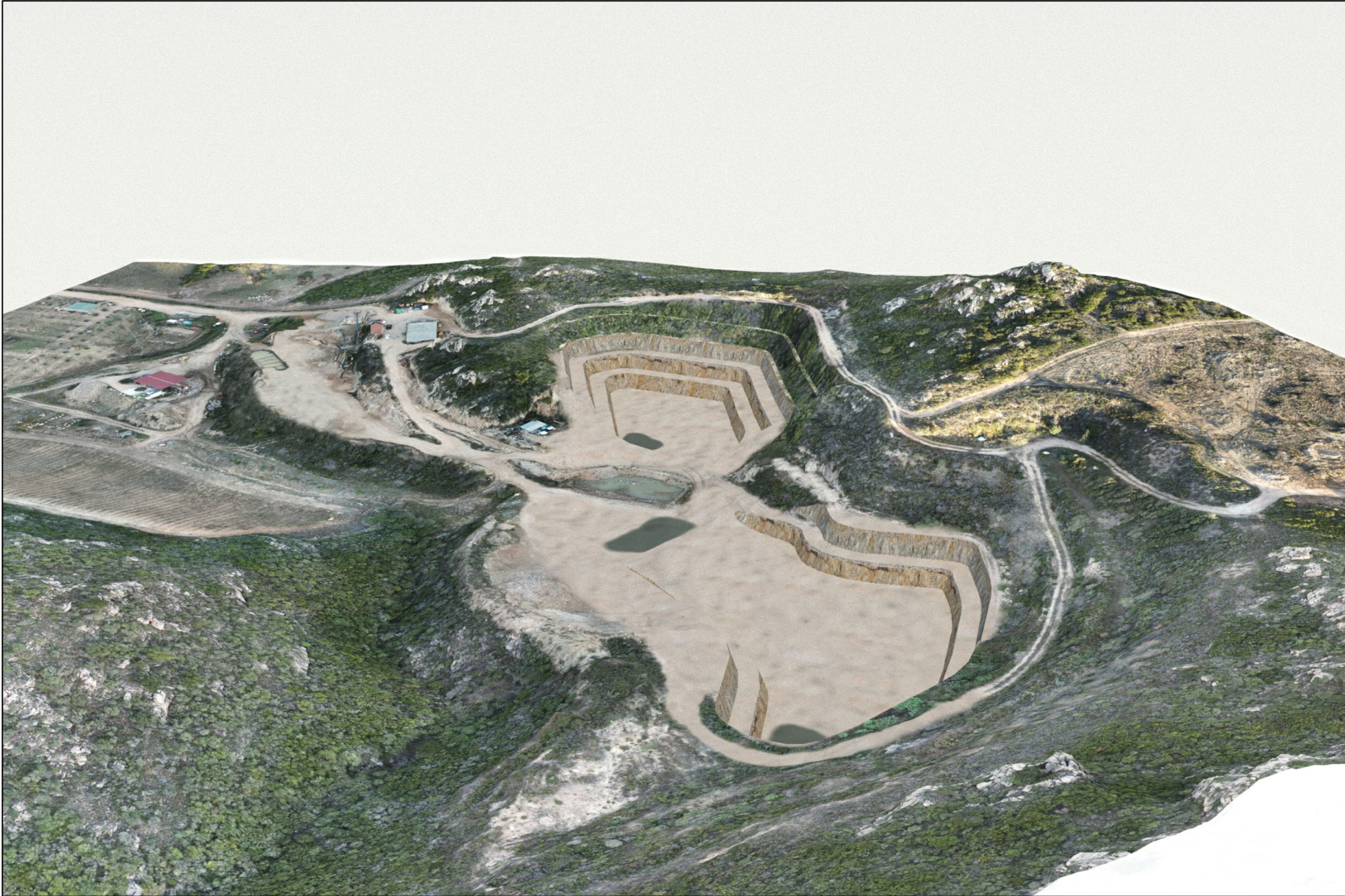

PUNTO DI VISTA 3 - STATO FINALE -

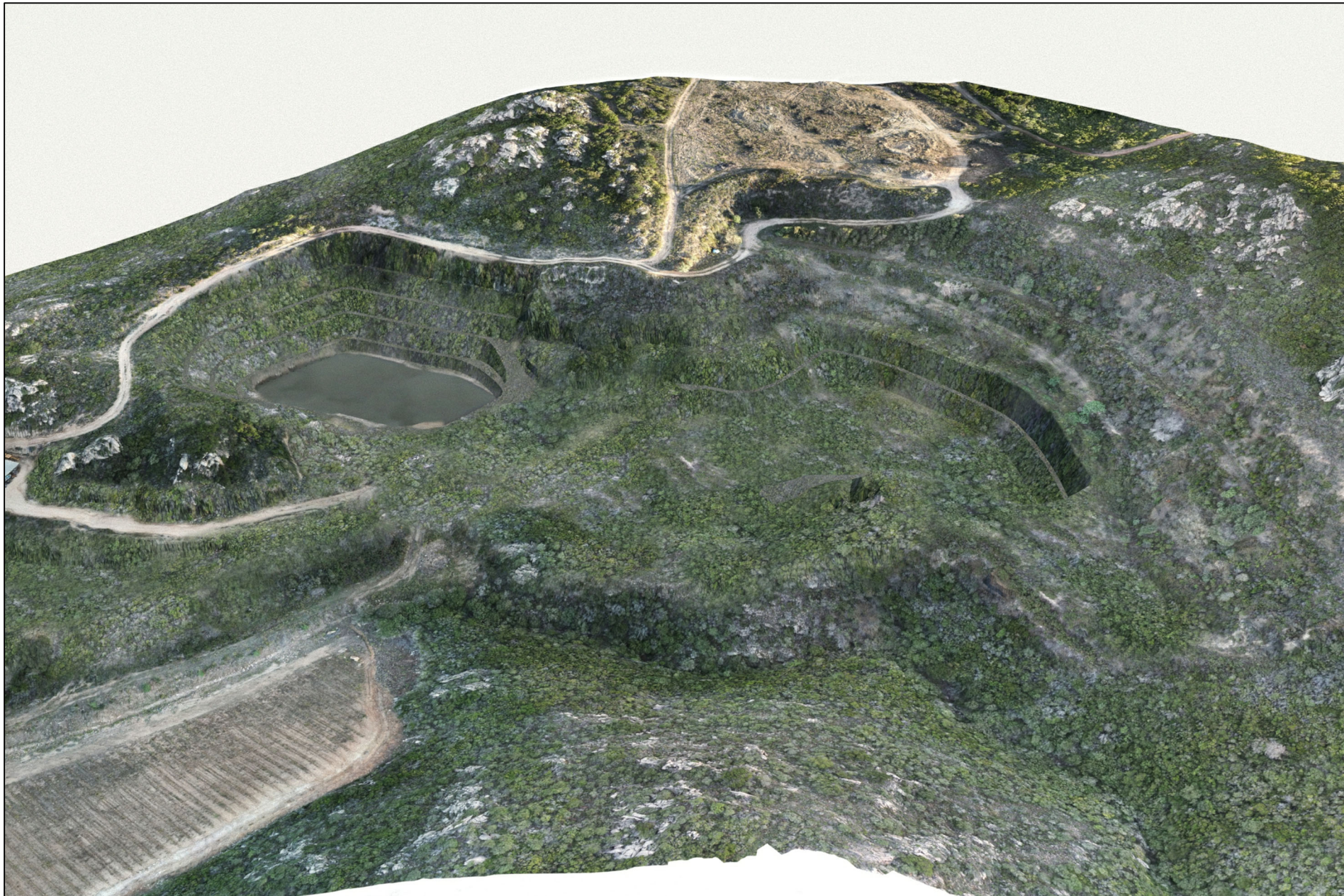

PUNTO DI VISTA 1 - SITUAZIONE A RIPRISTINO AVVENUTO -



PUNTO DI VISTA 2 - SITUAZIONE A RIPRISTINO AVVENUTO -

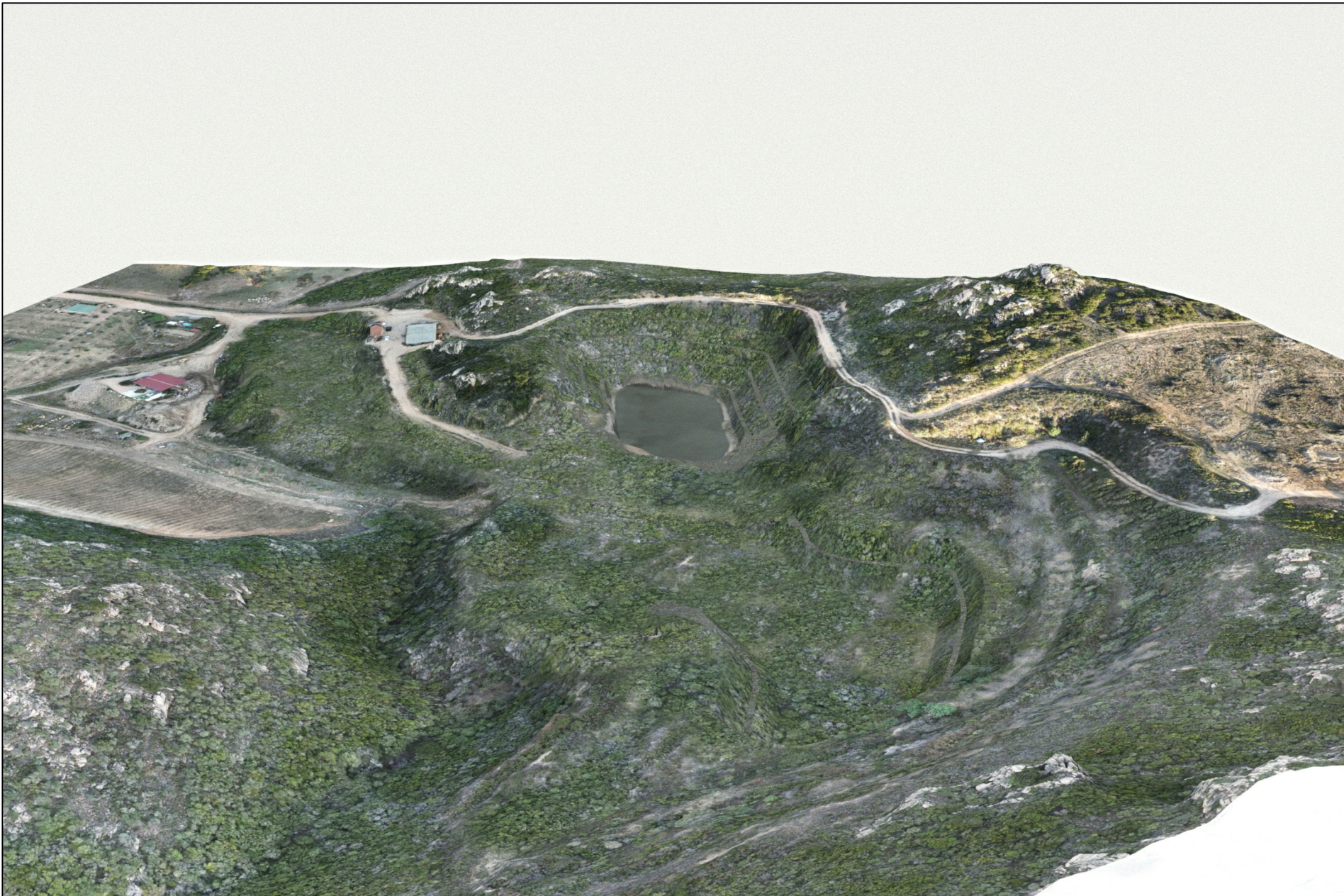

PUNTO DI VISTA 3 - SITUAZIONE A RIPRISTINO AVVENUTO -

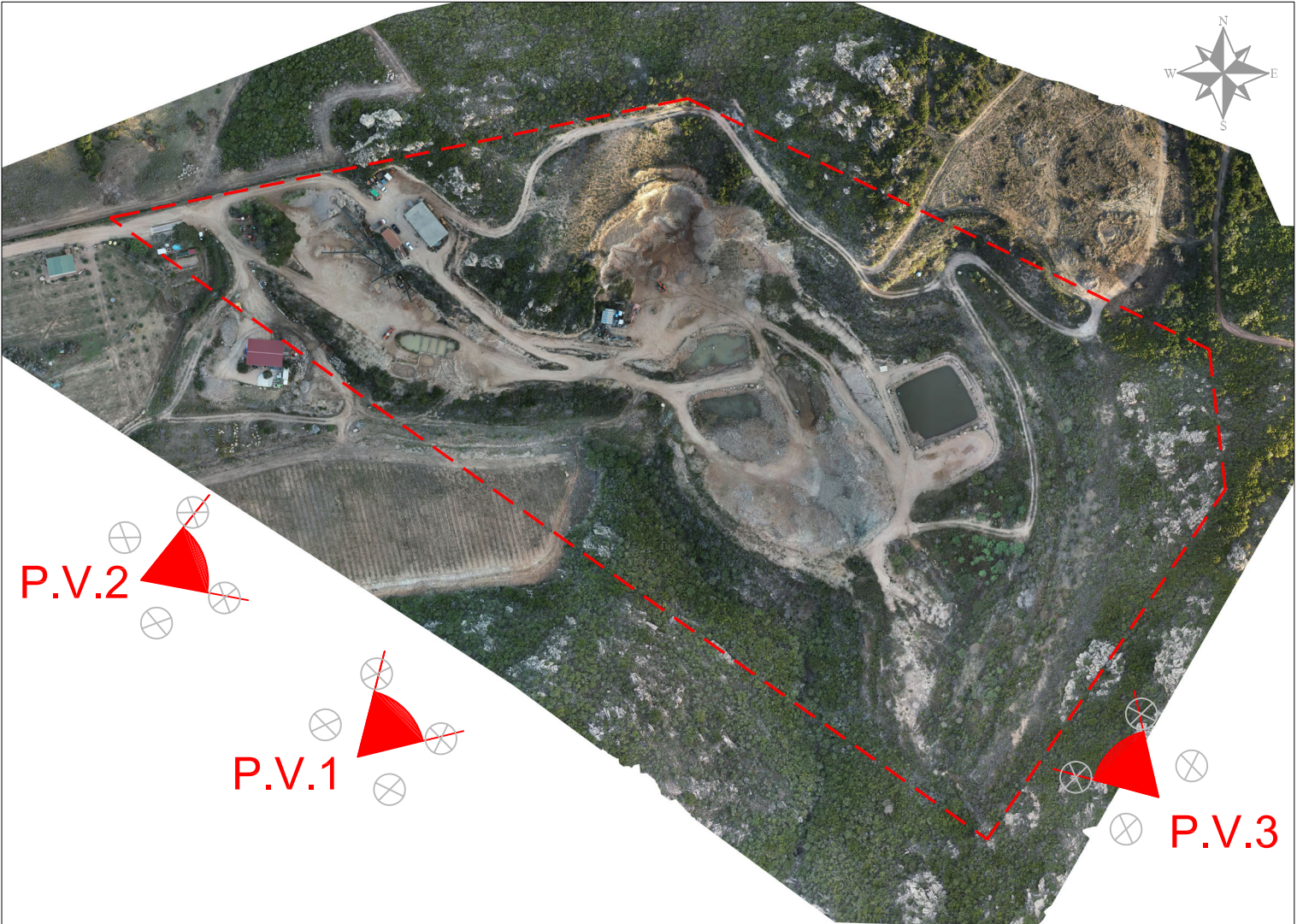

INDIVIDUAZIONE DEI PUNTI DI VISTA SU ORTOFOTO

### LEGENDA

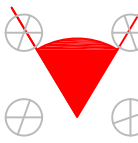
-  AREA DI CAVA AUTORIZZATA
-  PUNTO DI VISTA S.A.P.R.

## COMUNE DI TRINITA' D'AGULTU E VIGNOLA PROVINCIA DI OLBIA - TEMPIO

PROGETTO DI COLTIVAZIONE E DI RECUPERO AMBIENTALE  
DI UNA CAVA DI INERTI DI GRANITO IN LOCALITA'  
" BUNICCU "

### STUDIO DI IMPATTO AMBIENTALE

Redatto ai sensi della  
D.G.R. n°11/75 del 24/03/2021 e D.G.R. n°38/134 del 17/11/2023

RICHIEDENTE	: ADDIS GIOVANNI MATTEO via delle Poste, 21/a - 07038 TRINITA' D'AGULTU
LOCALITA'	: BUNICCU
MATERIALE	: INERTI
SUPERFICIE CAVA	: ha 09 are 20 centiare 99

STUDIO TECNICO MASALA  
VIA 1 MAGGIO, 4 09047 SELARGIUS (CA)  
TEL.FAX 070641478  
studiotecnicomasala@gmail.com



### RAPPRESENTAZIONE TRIDIMENSIONALE

Dott. Ing. Ignazio MASALA

Dott. Ing. Massimiliano MASALA

Dott. Ing. Mauro MASALA

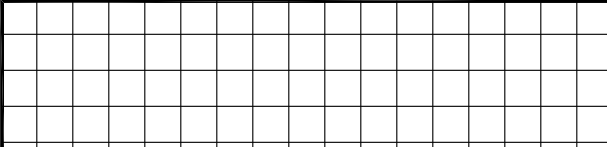

TAVOLA

P.13

SCALA

DATA

SETTEMBRE 2025

